Integralny część wykonawczej dokumentacji projektowej

Skala: 1:500 na A1
Skala: 1:1000 na A3
Data: 2020
Projekt: styczeń 2020
Projektował: mgr inż. Andrzej Kowalczyk

GEOSFERA Firma Geodezyjna Andrzej Kowalczyk S.C. Tel. 87 624 72 27 , fax: 606 455 757	
Skala 1:1000 Wrzesień/październik 2020 Projekt zatwierdzono wysokości: Kowalski	Wykonano w ramach obsługi geodezyjnej Zlecenie nr 2020/ 2020
Opracowano na podstawie: Plan Orzyszek sgn. nr 15844 (skala 1:1) Mapa do celów projektowych sporządzonych przy wykorzystaniu fotogrametrycznej metody zdjęć lotniczych, zgodnie z polową osnową geodezyjną wykonanej w systemie GNSS RTK w ramach obsługi geodezyjnej. Dokumentacja geodezyjna i kartograficzna. Wykonawca: Firma Geodezyjna Andrzej Kowalczyk. Na mapie do celów projektowych wykorzystano współrzędne punktów osnowy pomiarowej oraz osnowy wysokościowej. Wysokość: 217,21 m.n.p.	W zakresie sprawdzenia obsługi się punktu geodezyjnego nr: 33004 Wysokość punktu geodezyjnego na poziom: ±0 ; 72 ±0 ; 48 Urząd Miasta Orzysz gminy i miejscowości
Uwagi: 1. Dodatkowy obiekt mostowy - przepust. 2. Wszystkie rzędne w metrach. 3. Mapa nadaje się do celów projektowania. 4. Organ terenowy/gminy mapy do ewidencjonowania nie posiada. 5. Wszystkie kąty załamania zaokrąglono do 0,0 gon. 6. Wszystkie kąty załamania zaokrąglono do 0,0 gon. 7. Na wykresie są zmiany w stosunku do dokumentacji, w tym: zmiana rzędnej niwelety, zmiana położenia i zmiana wysokości przepustu.	Mapa: Szosa Orzysz - Kolno w pasie ograniczonym do pasów ruchu. Szerokość: 6,00 m. Nawierzchnia: bitumiczna, nie posiada obcych nieistniejących/ograniczeń.
Lista prac sporządzonych na podstawie: 1. Obsadź wykonanych w terenie 6 szt. 2. Pikietażu wykonanej podczas sporządzenia dokumentacji projektowej. 3. Dokumentacji projektowej przebudowy drogi - tabelaryczna. W miejscu, z tyłu w odległości 1-2 m pierwszego dojazdu, z definicji pomiaru wykonać mapę, mapa tyl niżej nie dokładnie wykonywanej mapy.	
Wszystkie mapy do celów projektowych są SAME PLCZEN - Sprzęgnięte - 50-0.004 r.	Kierownik jednostki wykonawczej podpisujący:

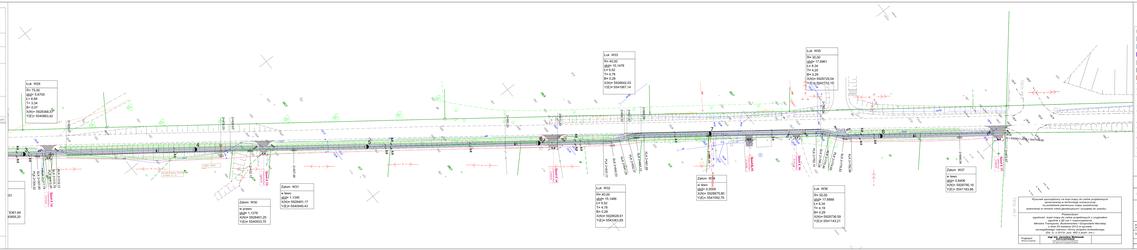
Łuk WOS
Dx= 42.00
dg= 0.0000
dgp= 0.1475
l1= 6.52
l2= 6.52
R= 2.00
X(S)= 5520852.00
Y(S)= 5547267.34
Łuk WOS
Dx= 42.00
dg= 0.0000
dgp= 0.1475
l1= 6.52
l2= 6.52
R= 2.00
X(S)= 5520852.00
Y(S)= 5547267.34
Zakres WOS
w prawo
dg= 1.1300
X(S)= 5520841.25
Y(S)= 5547253.75
Zakres WOS
w prawo
dg= 1.1300
X(S)= 5520841.17
Y(S)= 5547253.67
Łuk WOS
Dx= 32.00
dg= 0.0000
dgp= 0.1475
l1= 5.00
l2= 5.00
R= 2.00
X(S)= 5520822.61
Y(S)= 5547235.23
Zakres WOS
w lewo
dg= 1.0000
X(S)= 5520822.76
Y(S)= 5547235.76
Łuk WOS
Dx= 32.00
dg= 0.0000
dgp= 0.1475
l1= 5.00
l2= 5.00
R= 2.00
X(S)= 5520817.06
Y(S)= 5547231.22
Zakres WOS
w lewo
dg= 0.9000
X(S)= 5520817.18
Y(S)= 5547231.08
Zakres WOS
w prawo
dg= 1.1300
X(S)= 5520811.37
Y(S)= 5547226.57
Zakres WOS
w prawo
dg= 1.1300
X(S)= 5520811.29
Y(S)= 5547226.49
Zakres WOS
w lewo
dg= 0.9000
X(S)= 5520811.40
Y(S)= 5547226.35
Zakres WOS
w prawo
dg= 1.1300
X(S)= 5520805.59
Y(S)= 5547221.84
Zakres WOS
w prawo
dg= 1.1300
X(S)= 5520805.51
Y(S)= 5547221.76
Zakres WOS
w lewo
dg= 0.9000
X(S)= 5520805.62
Y(S)= 5547221.62
Zakres WOS
w prawo
dg= 1.1300
X(S)= 5520799.81
Y(S)= 5547217.11
Zakres WOS
w prawo
dg= 1.1300
X(S)= 5520799.73
Y(S)=